

# CARTA DELLA VISIBILITÀ DEL SUOLO

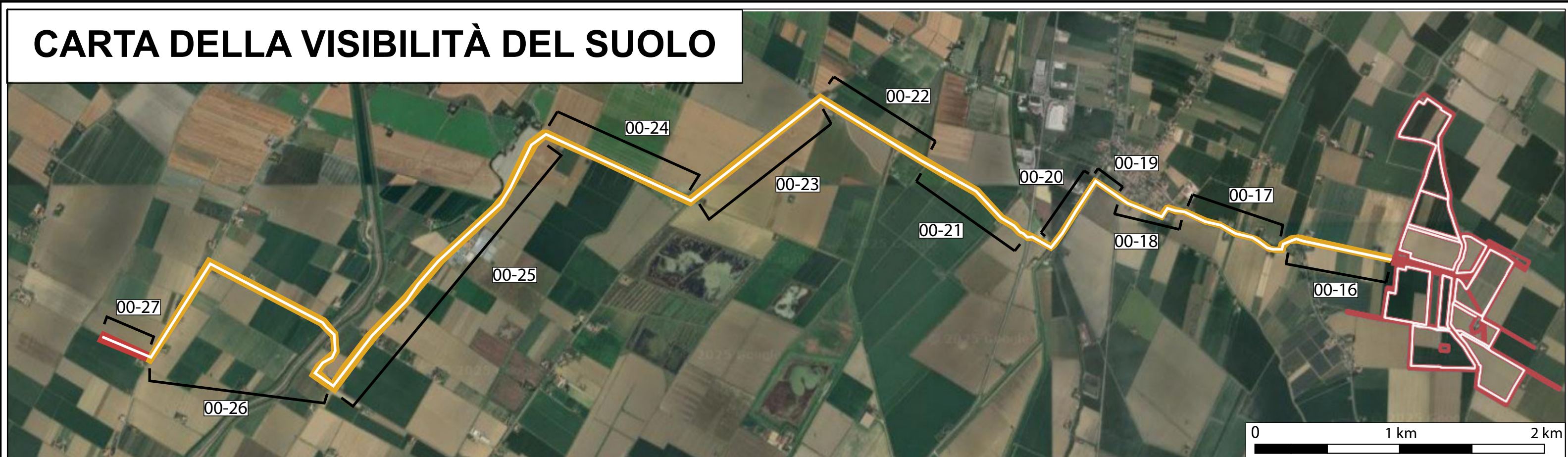

R-T31-Carta della visibilità del suolo scala 1:50 000

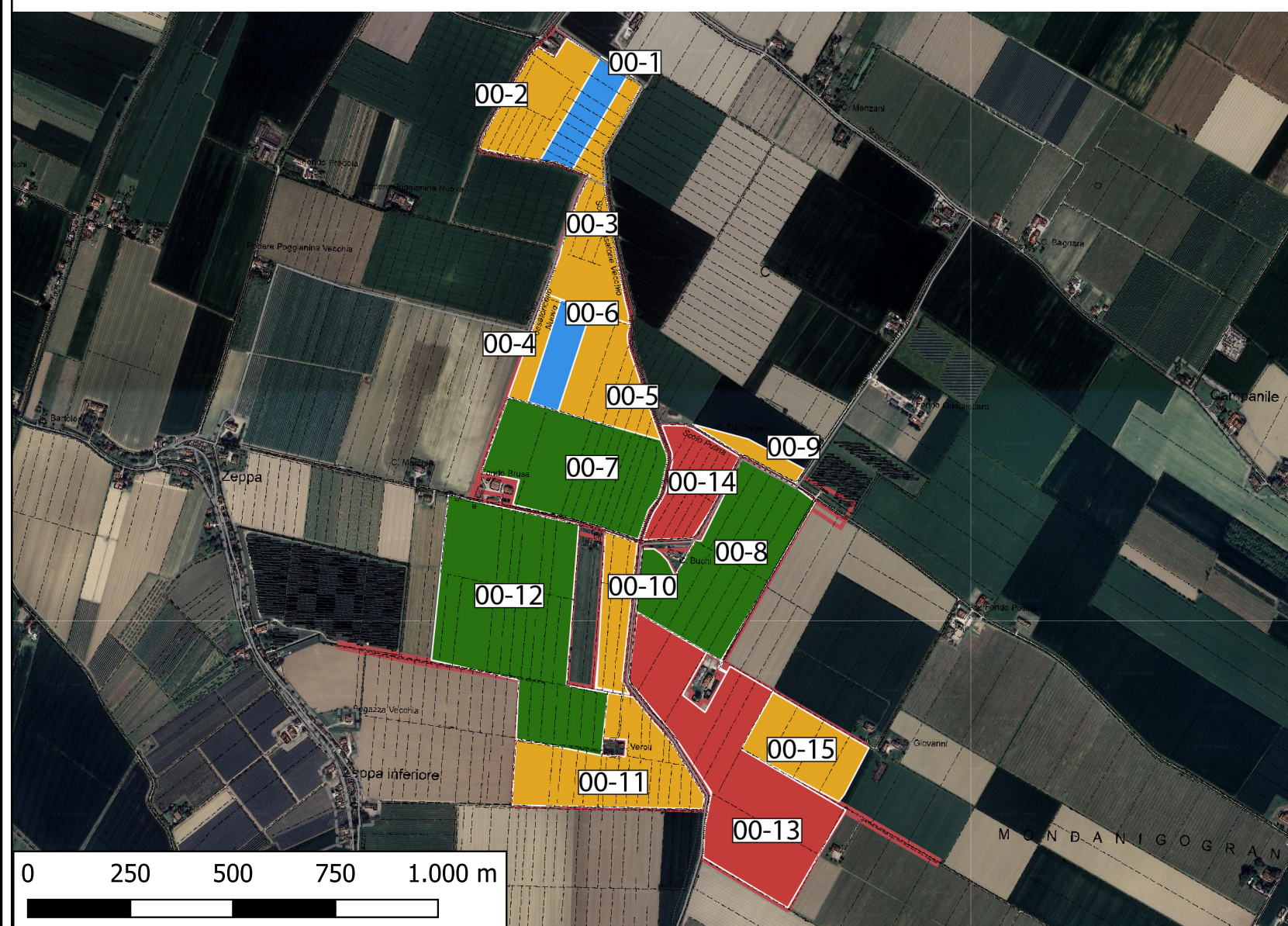

R-T31-Carta della visibilità del suolo scala 1:20 000

## UR: 00-1 - 00-6

**Copertura:** superficie agricola utilizzata

**Utilizzo del suolo:** la porzione di suolo è interessata da viticoltura, con terreno non smosso di recente.

## UR: 00-2 - 00-3 - 00-4 - 00-5 - 00-9 - 00-15

**Copertura:** superficie agricola utilizzata

**Utilizzo del suolo:** superficie coltivata a seminativo. Nel periodo del sopralluogo si trattava di frumento, a copertura dell'intera superficie dell'appezzamento.

## UR: 00-7

**Copertura:** superficie agricola utilizzata

**Utilizzo del suolo:** superficie coltivata a seminativo. Nel periodo del sopralluogo si trattava di soia, a copertura dell'intero appezzamento.

## UR: 00-8

**Copertura:** superficie agricola utilizzata

**Utilizzo del suolo:** l'appezzamento, al momento del sopralluogo, ospitava una piantagione di cipolle

## UR: 00-10 - 00-11

**Copertura:** superficie agricola utilizzata

**Utilizzo del suolo:** la superficie è utilizzata a seminativo, al momento del sopralluogo era presente una piantagione di mais.

## UR: 00-12

**Copertura:** superficie agricola utilizzata

**Utilizzo del suolo:** al momento del sopralluogo nella superficie era presente una piantagione di girasoli.

## UR: 00-13 - 00-14

**Copertura:** superficie agricola utilizzata

**Utilizzo del suolo:** gli appezzamenti si presentavano arati e seminati di recente.

## UR: 00-16-17-18-20-23-25-26

**Copertura:** superficie artificiale

**Utilizzo del suolo:** Le UURR presentano una copertura artificiale con strada asfaltata su dosso più o meno rialzato rispetto al piano di campagna.

## UR: 00-19-21-22-24-27

**Copertura:** superficie artificiale

**Utilizzo del suolo:** Le UURR presentano una copertura artificiale con strada sterrata, coperta da riporto ghiaioso, su dosso più o meno rialzato rispetto al piano di campagna; l'UR-27 comprende una strada in terra battuta tra appezzamenti coltivati.

### LEGENDA

Grado di visibilità

0 (area non accessibile)
1
2
3
4
5

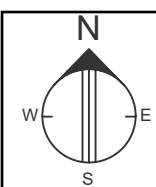

Progetto per la realizzazione di un impianto fotovoltaico, denominato "Fossatone", con potenza nominale di **64.674,48 kW** da realizzarsi nei Comuni di **Massa Lombarda, Lugo, Conselice**



**R-t31** REV00 VERIFICA PREVENTIVA DELL'INTERESSE ARCHEOLOGICO  
RELAZIONI SPECIALISTICHE data Aprile 2026

**RICHIEDENTE** STM26 srl  
Via Nenni 6E, Imola (BO)

**COORDINAMENTO** **STEMM**  
Via Nenni 6E, Imola (BO)

**GRUPPO DI PROGETTAZIONE**

Progetto agronomico

Progetto elettrico

Progetto strutturale

Verifica compatibilità idraulica

Valutazione di impatto ambientale

Valutazione paesaggistica

Verifica preventiva interesse archeologico

COORDINAMENTO PROGETTUALE

PROFESSIONISTI

**Dott. Christian Pelacci**

**Dott.ssa Elena Antoniazzi**

**Elena Antoniazzi**

Prodotto e distribuito da

Prodotto e distribuito da

Prodotto e distribuito da

Prodotto e distribuito da